29 novembre 2021 Vol 1 Numéro 16

BULLETIN D'INFORMATION

LES MANCHETTES

de la vie étudiante

CALENDRIER DE LA SEMAINE

- Dépistage ITSS, lundi 29 novembre entre 12 h et 14 h
- Venez écrire des cartes de Noël, lundi 29 novembre
- Programmation d'ateliers en employabilité, lundi 29 novembre
- Panier de noël
- Collecte de denrées alimentaires pour les paniers de Noël
- 12 jours pour la condition des femmes

Nous remercions Sylvain Pelletier, enseignant et conseiller pédagogique qui révise chaque semaine le contenu des Manchettes de la vie étudiante.

VENEZ ÉCRIRE DES CARTES DE NOËL

L'approche du temps des fêtes vous allume ? Vous avez envie de partager votre enthousiasme des vacances qui approchent ?

Le lundi le 29 novembre de 12 h à 14 h, ainsi que mardi 30 novembre de 11 h à 13 h, au foyer (là où se trouve la table de billard), nous vous invitons à venir écrire des cartes de Noël pour des personnes en situation d'itinérance de la région et pour les résidents et résidentes du CHSLD de Saint-Rémi, du CHSLD Trèfle d'Or à Châteauguay et du CHSLD Cécile-Godin à Beauharnois.

Ce sera une occasion parfaite pour remplir des enveloppes d'un peu de magie du temps des fêtes qui fera certainement chaud au cœur de ces personnes.

Vous n'avez qu'à vous présenter aux tables qui seront installées à cet effet et à prendre quelques instants pour remplir des lettres de vos pensées et de vos vœux les plus sincères pour les résidents, résidentes, et les personnes sans domicile fixe. Vos mots ont le pouvoir de rendre leur temps des fêtes encore plus agréable et spécial.

Nous vous attendons donc en grand nombre lundi et mardi au foyer,
Votre AGEECGG et Sabrina Lavoie

PROGRAMMATION D'ATELIERS EN EMPLOYABILITÉ

Au Cégep, nous avons une personne-ressource disponible tous les lundis pour vous aider à trouver un emploi.

Voici le dernier atelier offert cette session.

C'est gratuit !

Luria Boudry

29 novembre	L'entrevue d'embauche	Démontrer l'importance d'une bonne préparation à l'entrevue	En personne	Local 271	12h00 à 13h00
			À distance	Zoom	10h00 à 11h00

Les étudiants et étudiantes peuvent s'inscrire en remplissant ce formulaire

LA CHASSE EST OUVERTE!

Une rencontre d'information aura lieu le mercredi 1er décembre à 11h15 au local 430.

Tu as des idées, des projets, des solutions aux enjeux actuels (sociaux, environnementaux ou autres)? Ce défi est pour toi!

L'Élan lance la 4e édition de « La chasse aux projets », un concours d'entrepreneuriat social.

Pour participer, tu n'as qu'à t'inscrire ici

Une fois inscrits officiellement à la chasse, les participants seront invités à prendre part à des ateliers qui les aideront à préciser leur projet, à rédiger un document de présentation et à se préparer au « pitch d'ascenseur » (Volet local) et au Gala de l'innovation étudiante (en collaboration avec les collèges Vanier et John Abbott).

PANIERS DE NOEL

Si vous désirez obtenir un panier de Noël, vous devez écrire un Mio à Catherine Leclercq dès maintenant, la date limite étant le 13 décembre.

Vous pouvez aussi nous recommander des étudiantes ou étudiants du Cégep à la même adresse.

COLLECTE DE DENRÉES ALIMENTAIRES POUR LES PANIERS DE NOËL

Dès le 29 novembre, nous allons installer des boites sous le sapin de Noël dans le hall d'entrée afin de collecter des denrées non périssables pour les paniers de Noël.

Nous recueillons aussi les dons en argent ou paiement bancaire au bureau S-119 entre 8 h et 16 h. 100 % des dons seront remis (par des cartes d'épiceries) aux étudiants et étudiantes.

Les paniers sont offerts aux étudiants et étudiantes dans le besoin.

12 JOURS POUR LA CONDITION DES FEMMES

Voici le calendrier des activités proposées dans le cadre des 12 jours de la condition des femmes, du 25 novembre au 6 décembre. Collaboration des enseignants et enseignantes, de la bibliothèque et du service de la vie étudiante.

- **25 novembre** : chronique spéciale dans les manchettes de la vie étudiante. Nous vous invitons à aller visiter le kiosque de livres à la bibliothèque et à vous inscrire au concours. **Le concours sera ouvert du 25 novembre au 3 décembre.** Les personnes gagnantes seront dévoilées le 5 décembre.
- **26 novembre** : Yoga offert par Meg Gillepsie en solidarité avec les femmes, à 12 h au local 240.
- **27 novembre** : Liste musicale spéciale diffusée sur les réseaux sociaux de la vie étudiante.
- **28 novembre** : Documentation et Balado sur la condition des femmes réalisée par Un Québec sans pauvreté, Femmes, inégalités et pauvreté - Collectif pour un Québec sans pauvreté (pauvrete.qc.ca)
- **29 novembre** : Petite douceur de 12 h à 14 h au kiosque de la vie étudiante à la cafétéria.
- **30 novembre** : À la bibliothèque, liste des livres sur la condition des femmes, tirage et exposition. Voici le lien pour la bibliographie des œuvres : http://bibliogg.cgodin.qc.ca/?p=1838
- **1er décembre** : Séance photo dans le Foyer 1 (près de la table billard) pour mettre en valeur les femmes.
- **2 décembre** : Vente de rubans blancs au profit d'une maison d'hébergement pour femmes.
- **3 décembre** : Exposition à la cafétéria de poèmes sur la condition des femmes.
- **4 décembre** : film suggéré « Sortir de l'ombre » : https://www.onf.ca/film/sortir-de-lombre/. Voici aussi d'autres suggestions sur le même thème: Films de l'ONF à propos de : Femmes & Violence faite aux femmes - ONF
- **5 décembre** : Tirage de livres féministes et de littérature autochtone offerts par le SPPCGG.
- **6 décembre** : Des lampions seront allumés en mémoire de plusieurs femmes en lien avec la tragédie du 6 décembre à la Polytechnique de Montréal.

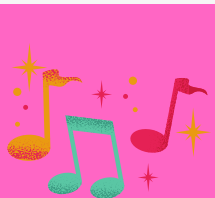

LA CHRONIQUE CEGEPS EN SPECTACLE PAR FÉLIX CLERMONT

Bonjour !

La semaine dernière, les nombreux artistes parmi les étudiantes et étudiants de notre Cégep ont eu l'occasion de présenter leur talent sur la scène Pauline-Julien lors de Cégeps en spectacle. Mercredi dernier fut la finale locale où nos 12 candidats, Jordan Angell-Talbot, Lucas Beaulieu, Mireille Boyer, Norry Ann Gregoire, Anton Kandalaft, Félix Kemptner, FleurAnge Martineau, Camille Normandeau, Victoria Pruneau, Jules St-Jean, Laurent Bouchard-Tremblay et Yanhui Zhao, ont présenté ce qu'ils avaient à offrir pour la chance de gagner un prix de 300 $ ainsi que d'aller au concours régional.

Avant, il y a bien évidemment eu la générale où les élèves pouvaient avoir un avant-goût de la compétition à venir le soir même. Cependant, avant même d'être là pour cette compétition, ils étaient tous et toutes là pour partager avec la salle une partie d'eux-mêmes, quelque chose qui n'est pas facile à faire surtout devant autant de monde. J'aimerais donc commencer par féliciter tous ceux et celles qui ont eu le courage de monter sur scène pour nous faire vivre une expérience grandiose.

Ne tardons pas, je suis sûr que vous voulez savoir ce qui s'est passé ! Danse, musique, chant, tout était de mise pour impressionner le jury composé de treize personnes choisies par la vie étudiante. Avec le gagnant ou la gagnante qui participera au concours régional, une bourse de 150 $ serait également remise à l'équipe coup de cœur.

Avec l'effort collectif des artistes, de l'équipe d'animation, de l'équipe technique ainsi que de la vie étudiante, la soirée fut un grand succès. Les candidats et candidates ont, chacun et chacune leur tour, pris le micro pour livrer un numéro impressionnant. Juger les participants et participantes ne s'annonçait pas une décision facile! Malgré tout, après un bref entracte et une démonstration de la pièce de théâtre à venir en mars de notre troupe de théâtre, les délibérations étaient finies. Pour le prix coup de cœur, c'est Jordan Angell-Talbot qui remporte le prix avec son numéro électrisant avec sa table de mixage et son saxophone. Toute la salle était debout en train d'applaudir tout au long de la démonstration. Cependant, le premier prix et celle qui représentera le cégep Gérald-Godin aux régionaux est nulle autre que Mireille Boyer avec son numéro de rubans. C'était un moment époustouflant qui a su captiver l'attention de tous les spectateurs et spectatrices. Lorsque je suis allé lui parler, elle m'a révélé qu'elle était très contente d'avoir pu montrer aux gens ce qu'elle savait faire, que c'était une très belle expérience et qu'elle avait hâte et était excitée de représenter Gérald Godin aux régionaux.

Encore une fois, bravo à Mireille et à tous ceux qui sont montés sur scène !

À la semaine prochaine !

Mireille Boyer

Jordan Angel-Talbot

RETOUR DE CEGEPS EN SPECTACLE

Mercredi dernier se déroulait l'un des plus prestigieux événements du réseau collégial : la finale locale de Cégeps en spectacle.

Nous avons profité d'un spectacle varié où nous pouvions admirer les talents de nombreux élèves de notre Cégep !

Félicitations à notre grande finaliste, Mireille Boyer, étudiante en Sciences de la nature, pour sa prestation hallucinante de tissu aérien sur la pièce "Vol plané" de Louis-Jean Cormier. Elle représentera le Cégep lors de la finale régionale à Saint-Jean-sur-Richelieu le 19 mars prochain. Elle a également remporté une bourse de 300 $ offerte par le Cégep Gérald-Godin.

Félicitations à Jordan Angell-Talbot, étudiant en Arts, lettres et communication, pour sa prestation dynamique de DJ et de saxophone. Il a reporté le prix coup de cœur et une bourse de 150 $ offert par l'Association générale des étudiantes et étudiants du Cégep Gérald-Godin.

Un spectacle aussi grandiose ne peut se dérouler sans plusieurs personnes.

Merci à tous les artistes : Félix Kemptner, Camille Normandeau, Victoria Pruneau, FleurAnge Martineau, Mireille Boyer, Norry Ann Grégoire, Anton Kandalaft, Yanhui Zhao, Jules St-Jean, Laurent Bouchard-Tremblay, Lucas Beaulieu et Jordan Angell-Talbot.

Merci à nos animateurs de la soirée : Jean Xavier Audet, Camélia Lauzon et Melody Turcotte.

Merci à la fabuleuse équipe de la salle Pauline-Julien
L'équipe technique :

- Sous la direction d'Eric Fontaine : Mathieu Phaneuf, Julien Mercé, Sébastien Boucher et Luc Papineau.
- L'équipe des bénévoles :
- Sous la direction d'Annie Lavallée: Line Bélanger-Diane Migneron-Marc Forget-Rita Lévesque, Hélène Bolduc-Vincent Leduc-Esther Chouinard-Lucie Martel-Jeannine Lachance-Jules Lachance et Danielle Duc.
- Annie Dorion, directrice de la salle Pauline-Julien, pour sa précieuse collaboration.
- Mylène Boivon, pour son implication.

Merci à notre photographe, Geneviève Blais, pour son efficacité et son professionnalisme.

Merci aux jurys : Carmen Nazar, Évelyne Morissette, Jonathan Gagné, Kathy-Ann Giguère, Mathieu D'Astous, Mireille Dumoulin, Mylène Boivin, Philippe Fonte, Sandro Di Trapani, Stéphane Leclerc, Stéphanie Labrosse, Violaine Gagnon, Sara Hallulli.

Merci à nos étudiants dévoués :

- Notre caméraman : Jonathan Gularte-Ramirez
- Félix Clermont pour l'article pour les manchettes de la vie étudiante, Retour sur le spectacle qui paraitra le 29 novembre.

Merci à nos aides-techniciens et assistant à la régie : Félix Clermont, Rayènne Bouallegue et Thomas Renaud.

Aide à la direction artistique : Clara Binette.

AGECGG : pour la bourse prix coup de cœur.

RETOUR DE CEGEPS EN SPECTACLE - SUITE

Merci spécial à l'équipe de la vie étudiante :

- Félix Biot, pour l'encadrement du jury.
- Catherine Leclercq, pour l'encadrement du jury et tout le travail administratif de ce spectacle.
- Jean-Philippe Lapointe-Desmarais, pour la mise en scène de l'animation et pour la présentation hors-concours.

Merci particulier….

- Coquelicot Ayotte, coordinatrice de Cégeps en spectacle. Pour l'incroyable travail, pour son dévouement, son professionnalisme, son désir de toujours mettre les étudiantes et les étudiants en valeur, pour sa créativité, pour la direction artistique, pour sa vision et pour son sens du détail. Une cheffe d'orchestre fabuleuse !

Mireille Boyer

Jordan Angel-Talbot

Les artistes, les animateurs, la troupe de théâtre

RETOUR SUR LE TOURNOI D'IMPROVISATION DE SHERBROOKE

C'est dans une atmosphère de plaisir, de création et de folie que s'est déroulé le tournoi d'improvisation du cégep de Sherbrooke.

L'équipe des Improbables étaient composés de :

- Jules St-Jean (Capitaine)
- Doriane Guy (Assistante-Capitaine)
- Émile Lachance
- Ariane Delage
- Philippe Martel-Bélanger
- Camélia Lauzon

Notre équipe s'est mesurée aux équipes des cégeps de Sherbrooke, de Jonquière et de Rimouski.

Le capitaine des Improbables, Jules St-Jean, a été étoilé à chacune des rencontres. C'est d'ailleurs Jules qui a fièrement représenté les Improbables au traditionnel match des étoiles du samedi soir.

Jules a d'ailleurs été l'un des trois joueurs nommés pour le titre de joueur du tournoi.

Félicitations à nos joueuses et nos joueurs qui ont su livrer la marchandise et offrir un spectacle de qualité aux spectateurs et aux spectatrices qui étaient présentes.

Jules St-Jean

Jean-Philippe Lapointe-Desmarais

Ariane Delage

Dorianne Guy

Philippe Martel-Bélanger

Émile Lachance

Camélia Lauzon

RETOUR SUR LE RENDEZ-VOUS INTERCOLLÉGIAL DE KINO (RVCK)

Thomas Renaud, prix de création au concours « Rendez-vous intercollégial de KINO »

Jeudi dernier, lors du gala du RVCK, le film de Thomas Renaud, étudiant de deuxième année en sciences de la nature, a été choisi par le jury pour le prix création.

Qu'est-ce que le RVCK ? Un rendez-vous virtuel pour les mordus de cinéma!

Le Collège André-Grasset, le Collège de Maisonneuve et le Cégep Gérald-Godin se sont associés afin d'offrir à tous les étudiants et étudiantes du collégial le rendez-vous Kino !

Destinés aux mordus de cinéma, les étudiantes et étudiants étaient invités à mettre leur talent à profit en réalisant, dans un délai de 2 semaines, un court-métrage de 2 minutes maximum à partir d'un thème! Ce film peut être une fiction, un film expérimental, un documentaire ou une animation. Quarante-six films ont été soumis, tous créés dans les cours de cinéma.

Le thème de cette année : Pourquoi pas.

Quarante-six films soumis, vingt sélectionnés par un jury de six personnes du milieu du cinéma; de ces vingt films, dix furent sélectionnées comme coup de cœur par la réalisatrice, invitée d'honneur et conférencière de l'événement, Sophie B. Jacques.

C'est sur scène, entouré des neuf autres réalisatrices et réalisateurs finalistes sélectionnés que Thomas apprit qu'il recevait la bourse création de 300 $. L'un des quatre prix remis lors du gala.

Sur sa propre musique, en deux minutes Thomas nous transporte dans la chaleur d'une relation amoureuse.

Pour visionner l'œuvre : Thomas Renaud Les mots qu'on oublie - YouTube

« Kino pour moi, c'était l'occasion idéale pour créer : créer au sens large. Dans mon cas, toute conception vidéo se doit de commencer par ce qu'on entend : la musique. Je crois fermement que la trame sonore est la meilleure façon de faire ressentir quelque chose à l'audience. Racontant elle-même sa propre partie de l'histoire, elle dicte le sens des images et guide l'interprétation de celles-ci. Une fois la trame terminée, elle a le pouvoir de dessiner elle-même, pour celui ou celle qui l'écoute, les images nécessaires pour l'accompagner. Le tournage quant à lui est plus demandant (et même frustrant par moment), car il agit souvent comme filtre réel venant bloquer certaines inspirations. En effet, il y aura toujours ces quelques images en tête qui s'avèrent impossibles à tourner. Il faut apprendre à faire des compromis avec sa vision d'origine et réécouter la musique pour trouver une alternative. Finalement, c'est le montage, la partie la plus longue, mais la plus importante. La colle finale qui arrive enfin à nous soulager de cette démangeaison qu'est l'œuvre en création. On peut respirer et ne plus tenter de mettre de mots sur ce que l'on veut raconter : il suffit de montrer à présent. Bref, composer une bande sonore, capturer les images qui nous brulent en tête et monter le tout pour se rapprocher le plus possible de ce qui nous allumait du départ, voilà l'essence du projet pour moi.

En ce qui a trait au concours en particulier, je suis entré au théâtre du cégep Maisonneuve sans trop savoir à quoi m'attendre. La foule était composée d'une soixantaine d'étudiants et étudiantes en cinéma venant d'autres cégeps : en tant qu'étudiant de science nature, je sortais un peu de nulle part, je l'avoue. Cependant, mon court métrage a réussi à se faufiler dans les coups de cœur et même à gagner une bourse de création! Je suis fier d'avoir pu représenter notre école et j'ai déjà hâte de voir ce que la relève Kino de Gérald Godin arrivera à créer l'an prochain.»

Thomas

LES GLADIATEURS

Venez les encourager !

Dimanche 5 décembre prochain

Badminton

L'équipe de Badminton du cégep Gérald-Godin affrontera le cégep Édouard-Montpetit à 9 h, le cégep de Valleyfield à 10 h 20 et le cégep de Montmorency à 11 h 40 à domicile

Photo : l'équipe de Baminton

Soccer masculin

L'équipe de Soccer masculin du cégep Gérald-Godin affrontera le cégep du Vieux-Montréal à 10 h 10 et le cégep de Joliette à 14 h 50 au complexe sportif Marie-Victorin

Photo : l'équipe de Soccer masculin

Retour sur les compétitions sportives

Soccer féminin

Ce weekend nos Gladiateurs du soccer féminin affrontaient les 2 meilleures équipes de la ligue. Elles se sont inclinées après des matchs ou elles n'ont jamais abandonné. Béatrice Ray a su se démarquer avec une solide défense !

Béatrice Ray

Merci à nos entraineurs Luis Miguel Arias et à Marianne Dupré-Deslandes

Volleyball masculin

C'est une première victoire de la saison pour nos joueurs masculins de volleyball ! Le match à couper le souffle contre Brébeuf s'est terminé 2-1 pour nos Gladiateurs ! Nous avons par la suite donné une solide performance lors de notre deuxième match contre Champlain Saint-Lazare. Mention spéciale pour Kristopher Benjamin Periodica pour ces nombreux jeux défensifs, Antoine Sauvé pour son excellente performance et Laurent Comeau pour ses beaux services qui ont contribué à plusieurs points.

Kristopher Benjamin Periodica

Antoine Sauvé

Laurent comeau

Merci à nos entraineurs Sandro Di Trapini et René Sauvé

CENTRE SPORTIF - ACTIVITÉS INTRAMURALES

Lundi 29 novembre	Mardi 30 novembre	Mercredi 1er décembre	Jeudi 2 décembre	Vendredi 3 décembre
Cours de HIIT 12 h à 13 h S-126 ou Zoom *Inscription requise **Soccer libre** 12 h à 14 h Gymnase	**Badminton libre** 12 h à 13 h Gymnase **Volleyball libre** 12 h à 13 h Gymnase	**Cours de HIIT** 12 h à 13 h S-126 ou Zoom *Inscription requise **Basketball libre** 11 h à 13 h Gymnase **Volleyball libre** 11 h à 13 h Gymnase	**Badminton libre** 12 h à 13 h Gymnase	**Basketball libre** 13 h à 14 h Gymnase

SALLE DE MUSCULATION

Voici les plages horaires
pour la semaine du 29 novembre

Lundi
- 12 h à 13 h
- 13 h à 14 h
- (18 h à 19 h) sans réservation
- (20 h à 21 h) sans réservation

Mardi
- 12 h à 13 h
- (18 h à 19 h) sans réservation

Mercredi
- 11 h à 12 h
- 12 h à 13 h
- (18 h à 21 h) sans réservation

Jeudi
- 11 h à 12 h
- 12 h à 13 h
- 13 h à 14 h
- 14 h à 15 h
- (18 h à 19 h) sans réservation
- (20 h à 21 h) sans réservation

Vendredi
- 10 h à 11 h
- 11 h à 12 h
- 12 h à 13 h
- 13 h à 14 h
- (18 h à 21 h) sans réservation

Samedi
De 11 h à 18 h
et de 19 h à 21 h
sans réservation

Dimanche
de 9 h à 21 h
sans réservation

OBJETS PERDUS

Vous avez perdu un objet, que ce soit un iPad, des clés, un téléphone, des fils, etc.. Venez voir Chantal Lefrançois à l'accueil, votre objet est peut-être là !

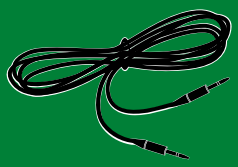

Menu de Vanilla Twist en mode « Repas Familial » Réservation en ligne

Site de réservation du dernier repas famillial de l'année 2021 :

Vanilla Twist - Menu App

mercredi
Dec 1, 2021

Cuisses de poulet moutarde et miel servi avec riz et légumes

DÉFI DE LA SEMAINE DU QG :

Défi de la semaine:

Utilise des stratégies gagnantes pour mieux vivre les évaluations.

Tes responsabilités:

14 et 15

Avant

Une **bonne nuit de sommeil** et un **bon déjeuner** sont requis pour te placer dans des conditions optimales

Arrive à l'avance pour réduire au minimum le stress et les imprévus.

Pendant

Fais un **survol rapide** de toutes les pages de ton examen.

Lis toutes les questions attentivement et vérifie l'importance de chacune sur le plan des difficultés et de la pondération.

Réponds d'abord aux questions dont tu connais la réponse, tu **réduiras** ainsi ton **stress** et auras un sentiment de compétence et d'efficacité.

Révise tes réponses afin de les compléter.

Pour plus d'information, consulte la page « Me préparer aux évaluations » du QG (qg.cgodin.qc.ca).

Source: Carrefour conseil API Cégep de Sainte-Foy.